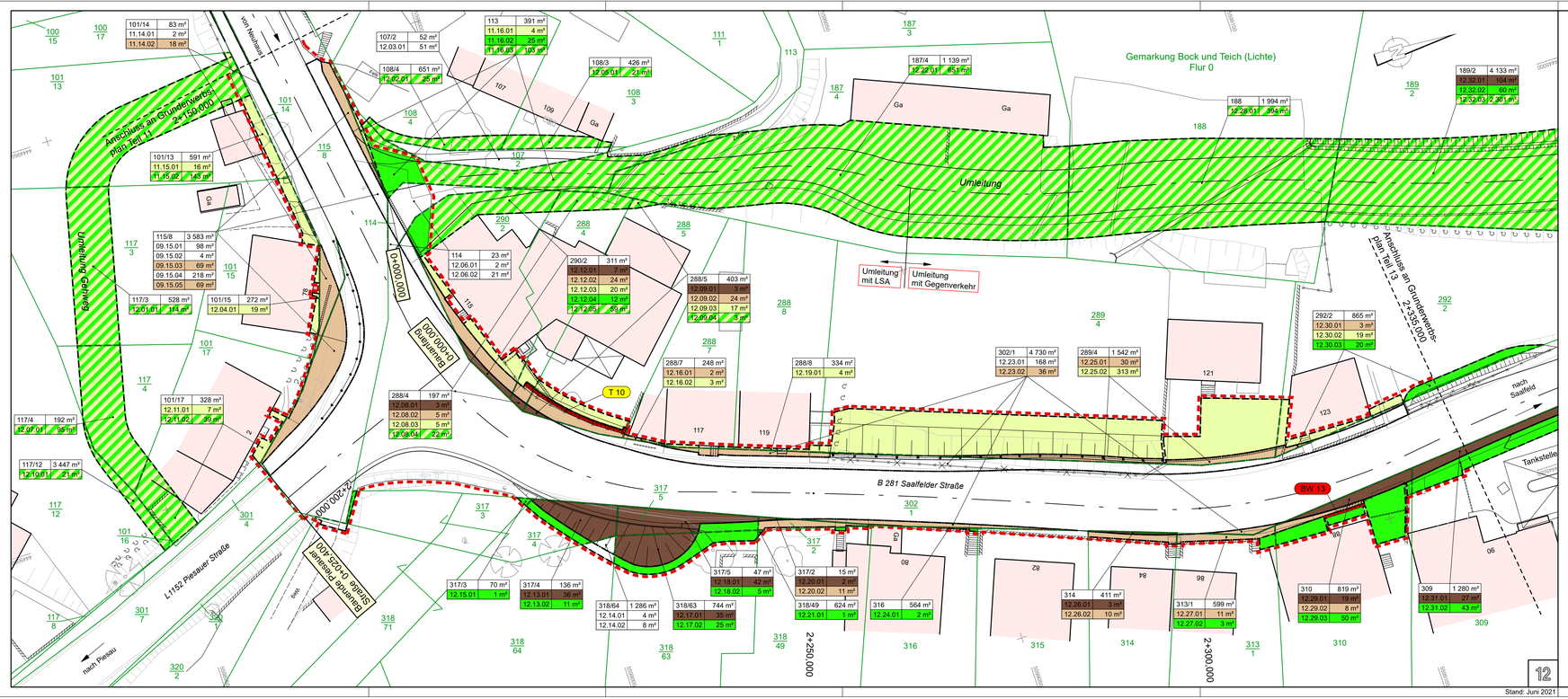

Zeichenerklärung:

- für den Straßenbau zu erwerbende Fläche zu Lasten des Freistaates Thüringen
- für den Straßenbau vorübergehend in Anpruch zu nehmende Fläche zu Lasten des Freistaates Thüringen
- für den Straßen- und Gehwegbau vorübergehend in Anpruch zu nehmende Fläche zu Lasten des Freistaates Thüringen und der Stadt Neuhaus
- für den Gehwegbau und sonstige Nebenflächen zu erwerbende Fläche zu Lasten der Stadt Neuhaus
- für den Gehwegbau vorübergehend in Anspruch zu nehmende Fläche zu Lasten der Stadt Neuhaus
- für den Gehwegbau und die Stützmauern dauernd zu belastende Fläche zu Lasten der Stadt Neuhaus
- für den Gehwegbau zu erwerbende Fläche bzw. vorübergehend in Anspruch zu nehmende Fläche vom Freistaat Thüringen durch die Stadt Neuhaus bzw. für den Straßenbau durch den Freistaat Thüringen von der Stadt Neuhaus - "nachrichtlich" bzw. "vorübergehend nachrichtlich"
- Begrenzung der zu erwerbenden Fläche
- Begrenzung der vorübergehend in Anspruch zu nehmenden Fläche
- Begrenzug der dauernd zu belastenden Fläche

14/2	248 m²
2.34.1	345 m²

Flurstück / Größe des Flurstückes

lfd. Nr. im Grunderwerbsverzeichnis / Größe der Teilfläche
2 Nr. des Grunderwerbsplanes
34 lfd. Nr. des betroffenen Flurstückes
1 Teilfläche eines Flurstückes

Die Abkürzungen für die Nutzungsarten bedeuten:

A	-	Ackerland
ANL	-	Grünanlage
BPL	-	Fläche gemischter Nutzung
FBFP	-	Fläche besonderer funktionaler Prägung
FGW	-	Fließgewässer
G	-	Gartenland
GEH	-	Gehölz
GR	-	Grünland
HDL	-	Handel und Dienstleistung
IGIG	-	Industrie und Gewerbe
S	-	Straßenverkehr
WBF	-	Wohnbaufläche

Zusammengehörigkeitspfeil
Gemarkungsgrenze
Flurgrenze
Flurstücksgrenze
116/12 Flurstücksnummer

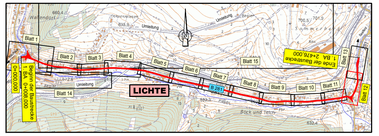

Entwurfsbearbeitung:	bearbeitet:	April 2020	Franze
Straßen-, Tief- und Hochbauprojektierung GmbH (sthp) Suhl	gezeichnet:	April 2020	Traut
Erich-Krempel-Straße 12 98527 Suhl Tel.: (03681) 858-0 Fax: (03681) 858-250	geprüft:		
	Projekt-Nr.:	4 585 800	

Thüringer Landesamt für Bau und Verkehr
Region Mitte
99086 Erfurt Hohenwindenstraße 14

geprüft:
Erfurt, den .....

Nr.	Art der Änderung	Datum	Zeichen

FESTSTELLUNGSENTWURF

Thüringer Landesamt für Bau und Verkehr - Region Mitte
Straße: B 281
Station: von NK 5432 002 3.932 bis NK 5433 004 6.121
von NK 5433 004 0.000 bis NK 5433 005 0.279
PROJIS-Nr.:

Unterlage / Blatt-Nr.: **10.1 / 12**
Grunderwerbsplan Teil 12
mit Umleitung
Maßstab: 1 : 250

B 281
Ortsdurchfahrt Lichte, 1. BA

Bau-km 0+008,000 bis Bau-km 2+476,000
von Bau-km 2+150,000 bis Bau-km 2+335,000

aufgestellt:
Thüringer Landesamt für Bau und Verkehr
Region Mitte

Erfurt, den .....

Stand: Juni 2021

Plot: VP-CAN Blattgröße: 36,0/119,5/B281 OD Lichte 1 BA-Grunderwerb/PS-Entwurf-Grunderwerb 12,PLT/20.04.23/VT